



Elektronik İmza (e-imza) Yardıml Kitapçığı

Elektronik İmza Şifre İşlemleri

AKİS Üzerinden PIN Değişirme İşlemi

Elektronik imzanın bulunduğu kart okuyucu bilgisayarın USB yuvasına takılır ve masaüstünde yer alan AKİS Kart İzleme Aracı adlı program çalıştırılır (Şekil 1).



Şekil 1

Program çalıştırdıktan sonra aşağıdaki ekran açılacaktır (Şekil 2).

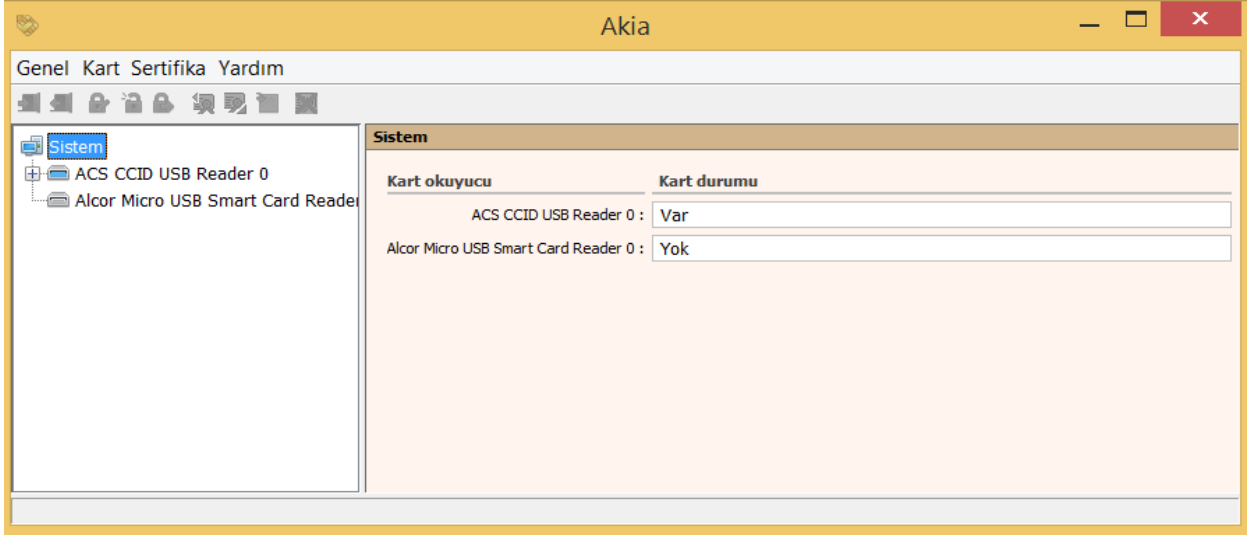

Şekil 2

Açılan ekrandaki Seçilen Okuyucu menüsünde yer alan işaretli sekmeye tıklanır (Şekil 3).

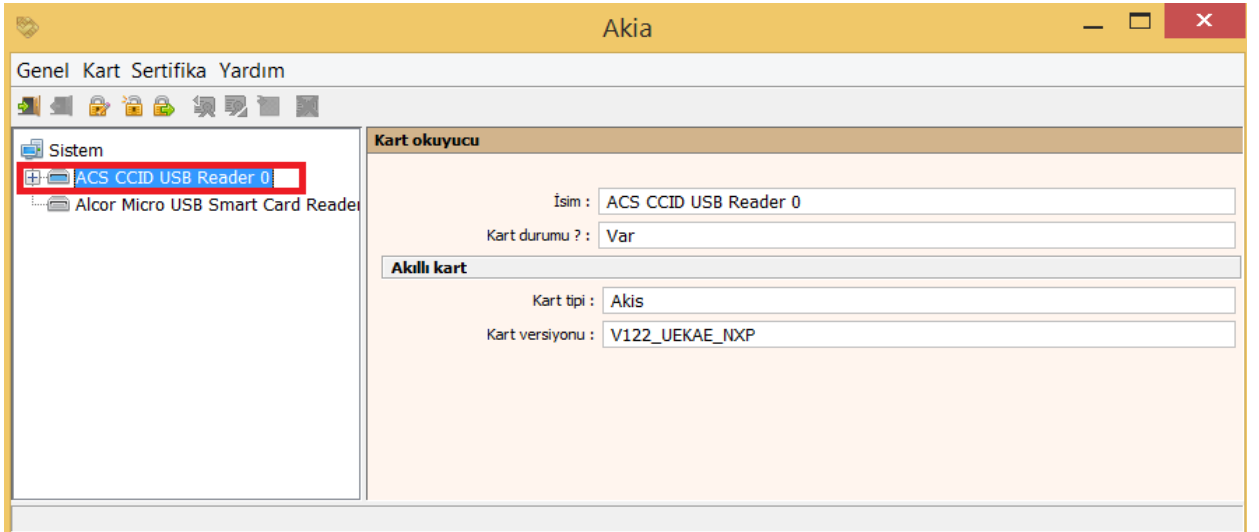

Şekil 3

Yukardaki şekilde işaretli alan seçili iken Kart sekmesi tıklanır (Şekil 4).

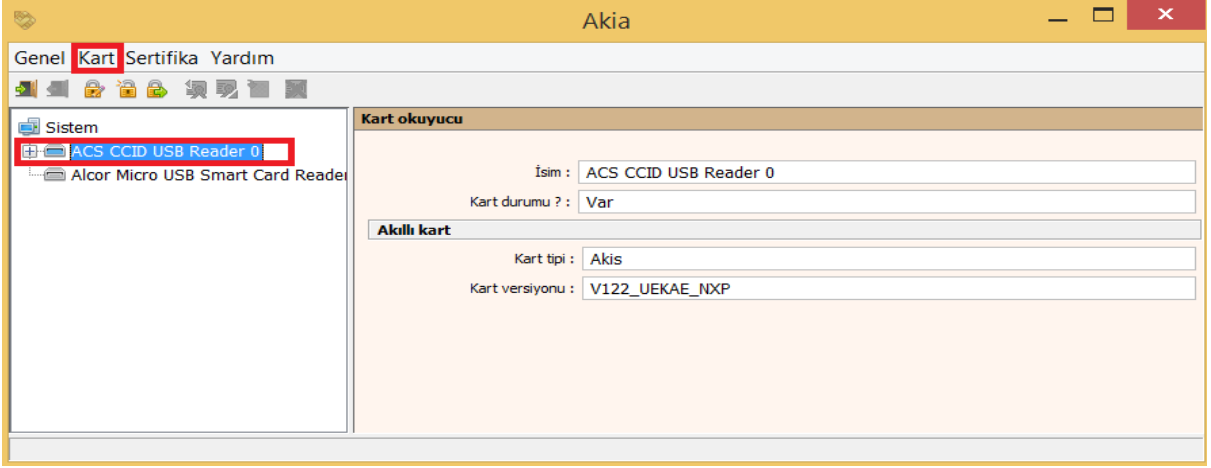

Şekil 4

Kart sekmesine tıklandığında PIN Değiştir alanı gelecektir (Şekil 5).

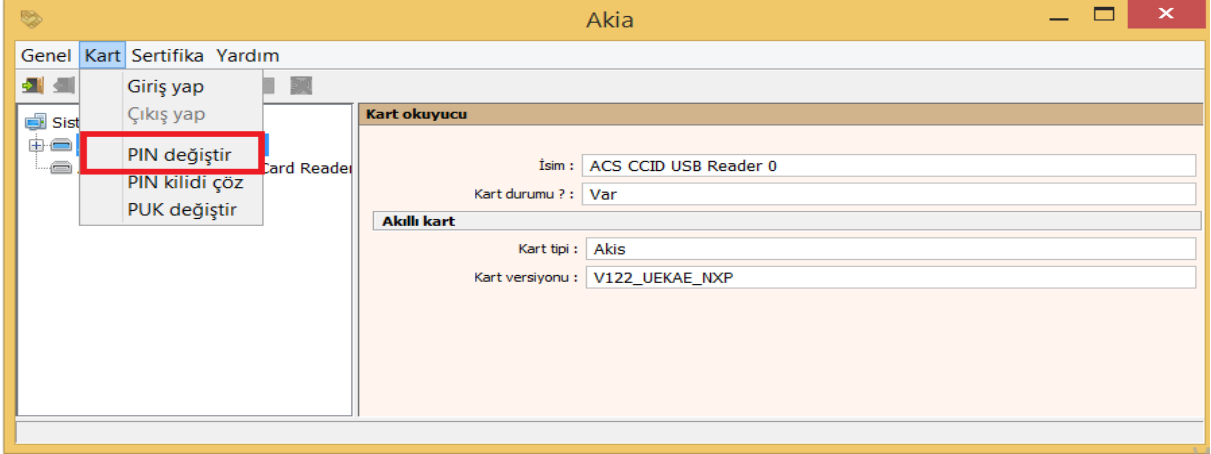

Şekil 5

PIN değiştir alanına tıklanarak aşağıdaki ekrana ulaşılır (Şekil 6).

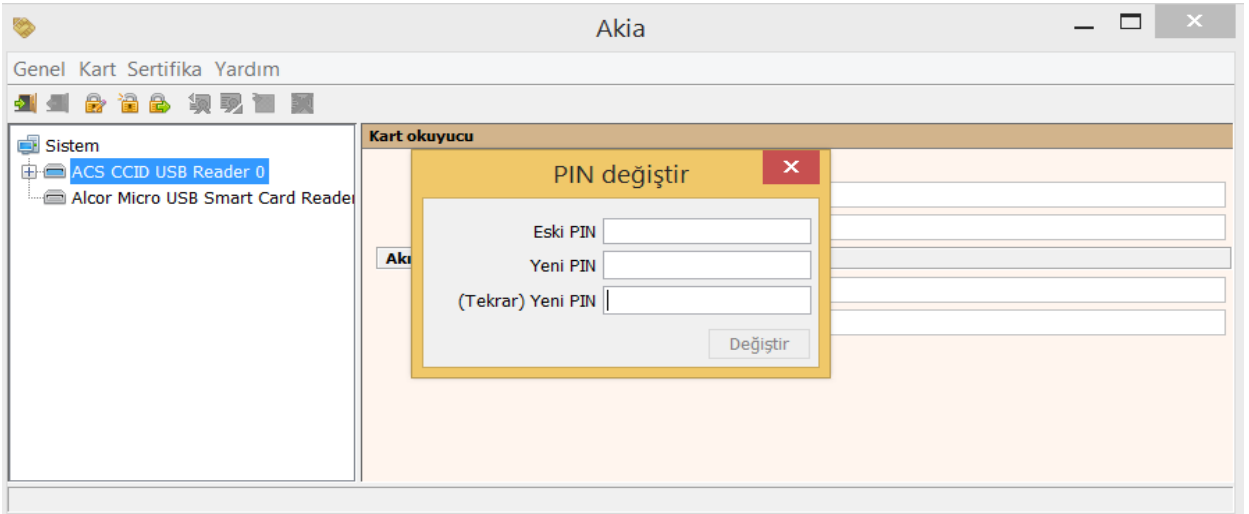

Şekil 6

PIN Değiştir ekranında işaretli alanlarda istenen bilgiler belirtildiği gibi girilir:

- Eski PIN: Mevcutta kullanılan PIN kodu girilir.
- Yeni PIN: Yeni oluşturulmak istenen PIN kodu girilir.
- (Tekrar) Yeni PIN: Oluşturmak istenen PIN kodunun tekrarı girilir.

Bilgiler girildikten sonra değiştir butonuna tıklanır (Şekil 7).

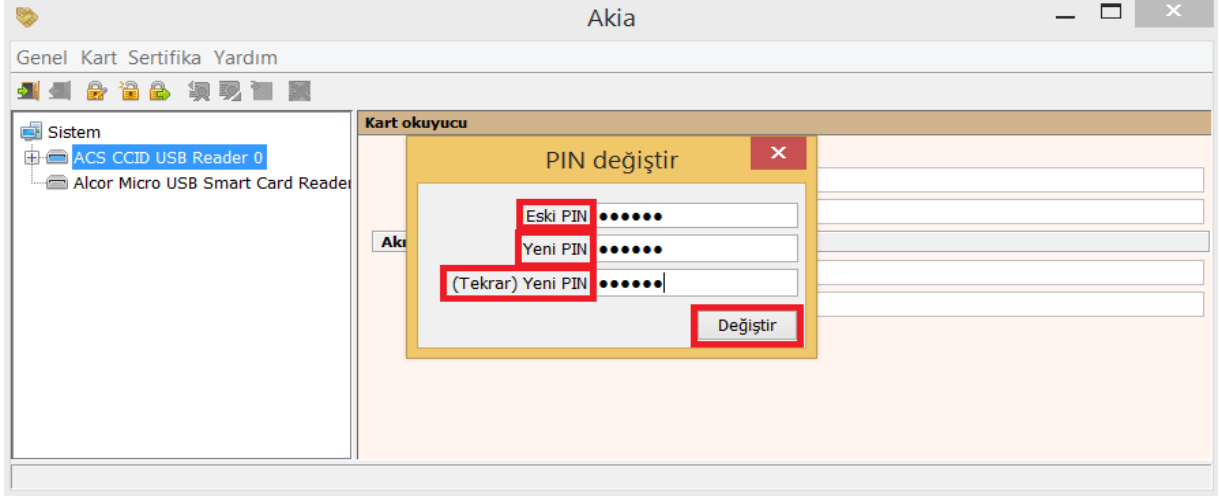

Şekil 7

Değiştir butonuna tıklandıktan sonra işlem tamamlanmış ve şifre değiştirme işlemi başarılı bir şekilde sonuçlanmıştır. İşlemin başarılı olduğuna dair AKİS programının sol alt köşesinde mesaj görüntülenecektir (Şekil 8).

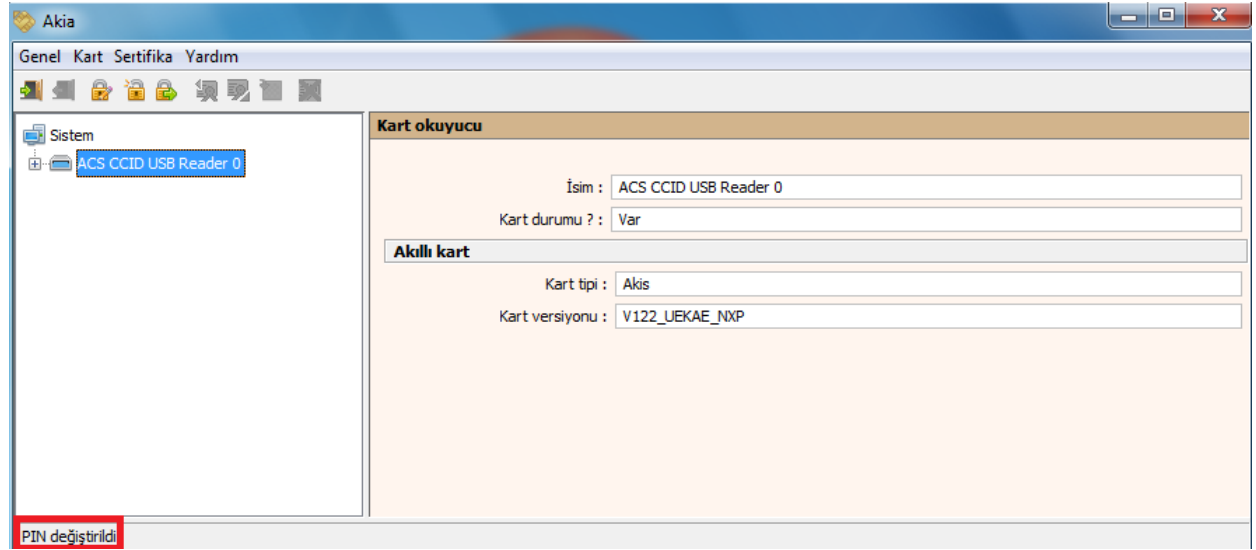

Şekil 8